

INFRAESTRUCTURA VIARIA. INDICADOR LNOCHE. ESTADO ACTUAL

ZONIFICACIÓN ACÚSTICA DEL TERRITORIO	
	SNU
	a-RESIDENCIAL
	b-INDUSTRIAL
	c-RECREATIVO Y DE ESPECTÁCULOS
	d-TERCIARIO
	e-SANITARIO, DOCENTE Y CULTURAL
	f-SISTEMAS GENERALES DE INFRAESTRUCTURAS
	g-ESPACIOS NATURALES PROTEGIDOS
	h-TURISTICO

OBJETIVOS DE CALIDAD ACÚSTICA PARA RUIDO APLICABLES A ÁREAS URBANIZADAS EXISTENTES			
Tipo de área acústica	Índices de ruido		
	Ld	Le	Ln
a Sectores del territorio con predominio de suelo de uso residencial.	65	65	55
b Sectores del territorio con predominio de suelo de uso industrial.	75	75	65
c Sectores del territorio con predominio de suelo de uso recreativo y de espectáculos.	73	73	63
d Sectores del territorio con predominio de suelo de uso terciario (distinto del contemplado en c).	70	70	65
e Sectores del territorio con predominio de suelo de uso sanitario, docente y cultural que requiera una especial protección contra la contaminación acústica.	60	60	50
f Sectores del territorio afectados o sistemas generales de infraestructuras de transporte u otros equipamientos públicos que los reclamen (1).	Sin determinar	Sin determinar	Sin determinar
g Zonas del territorio con espacios naturales protegidos.	60	60	50
h Sectores del territorio con predominio de suelo de uso turístico.	70	70	65

(e) Según Anexo II del RD.1367/2007

NIVELES SONOROS (dBA)

	55-60
	60-65
	65-70
	70-75
	>75

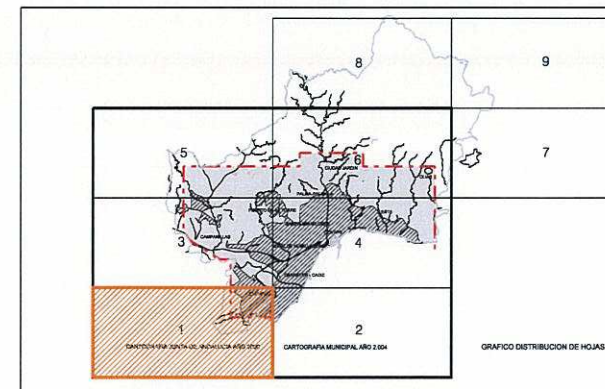

Ayuntamiento de Málaga

Documento de Aprobación Provisional

PLAN GENERAL DE ORDENACIÓN URBANÍSTICA

Planos de Información

PLANO	FECHA	1.5
Afecciones Y Protecciones	JULIO 2008	
Mapas de Conflicto. Estado Actual. 1.5.4.6 Infraestructura Vial Lnoche	ESCALA	HOJA
	1 / 20.000	1/6

REDACCIÓN

gerencia municipal de urbanismo, obras e infraestructuras



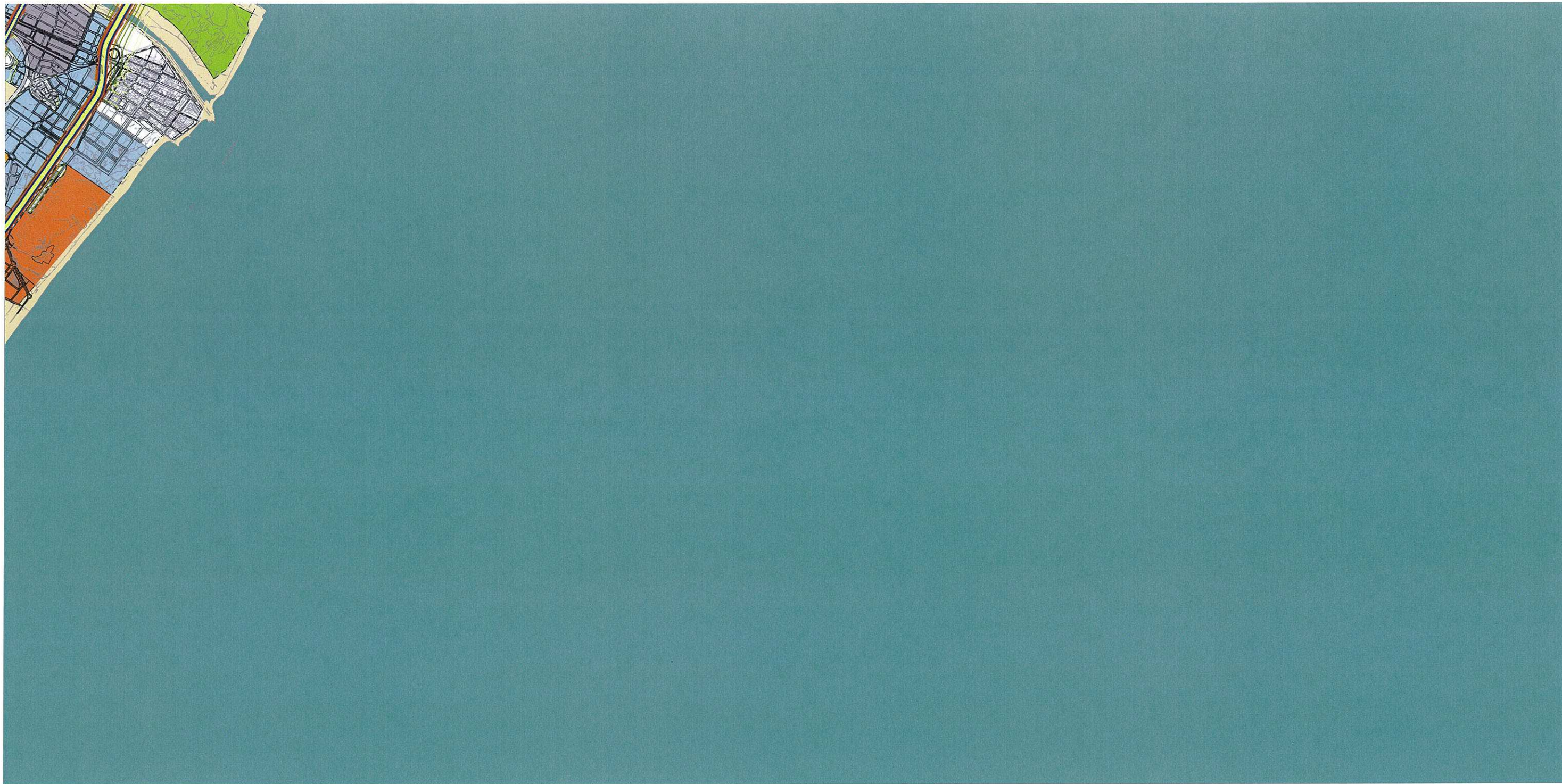

INFRAESTRUCTURA VIARIA. INDICADOR LNOCHE. ESTADO ACTUAL

ZONIFICACIÓN ACÚSTICA DEL TERRITORIO	
	SNU
	a-RESIDENCIAL
	b-INDUSTRIAL
	c-RECREATIVO Y DE ESPECTÁCULOS
	d-TERCIARIO
	e-SANITARIO, DOCENTE Y CULTURAL
	f-SISTEMAS GENERALES DE INFRAESTRUCTURAS
	g-ESPACIOS NATURALES PROTEGIDOS
	h-TURISTICO

OBJETIVOS DE CALIDAD ACÚSTICA PARA RUIDO APLICABLES A ÁREAS URBANIZADAS EXISTENTES			
Tipo de área acústica	Índices de ruido		
	Ld	Le	Ln
a Sectores del territorio con predominio de suelo de uso residencial.	65	65	55
b Sectores del territorio con predominio de suelo de uso industrial.	75	75	65
c Sectores del territorio con predominio de suelo de uso recreativo y de espectáculos.	73	73	63
d Sectores del territorio con predominio de suelo de uso terciario distinto del contemplado en c).	70	70	65
e Sectores del territorio con predominio de suelo de uso sanitario, docente y cultural que requiera una especial protección contra la contaminación acústica.	60	60	50
f Sectores del territorio afectados o sistemas generales de infraestructuras de transporte u otros equipamientos públicos que los requieran (1).	Sin determinar	Sin determinar	Sin determinar
g Zonas del territorio con espacios naturales protegidos.	60	60	50
h Sectores del territorio con predominio de suelo de uso turístico.	70	70	65

(e) Según Anexo II del RD.1367/2007

NIVELES SONOROS (dB(A))

	55-60
	60-65
	65-70
	70-75
	>75

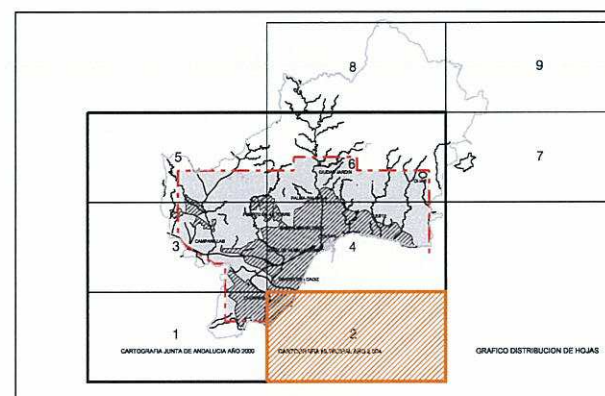

Ayuntamiento de Málaga

Documento de Aprobación Provisional

PLAN GENERAL DE ORDENACIÓN URBANÍSTICA

Planos de Información

PLANO	FECHA	1.5
Afecciones Y Protecciones	JULIO 2008	
Mapas de Conflicto. Estado Actual. I.5.4.6 Infraestructura Viaria Lnoche	ESCALA	HOJA
	1 / 20.000	2/6

REDACCIÓN

gerencia municipal de urbanismo, obras e infraestructuras

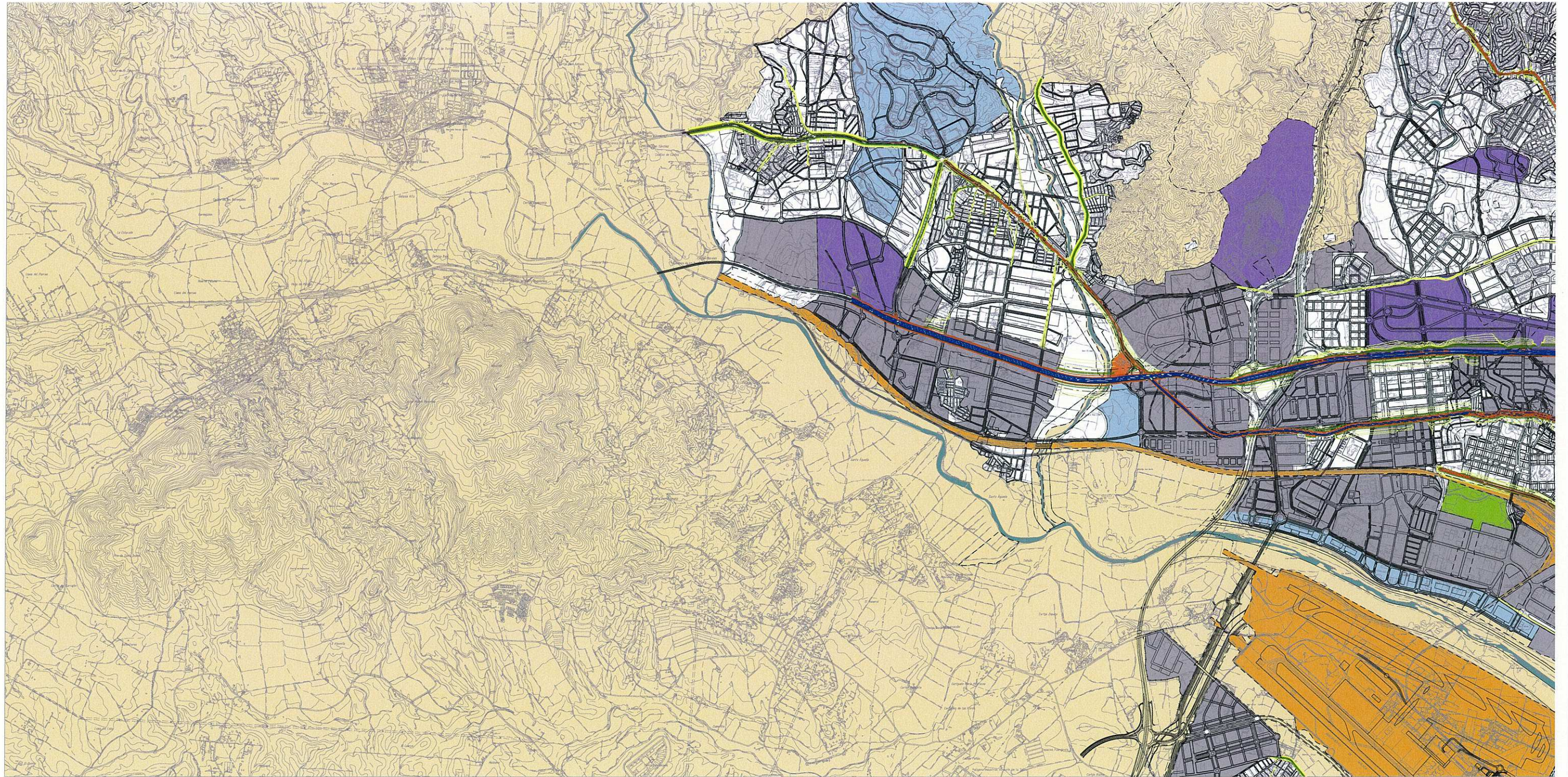

INFRAESTRUCTURA VIARIA. INDICADOR LNOCHE. ESTADO ACTUAL

ZONIFICACIÓN ACÚSTICA DEL TERRITORIO	
[Yellow box]	SNV
[White box]	a-RESIDENCIAL
[Grey box]	b-INDUSTRIAL
[Purple box]	c-RECREATIVO Y DE ESPECTÁCULOS
[Blue box]	d-TERCIARIO
[Dark blue box]	e-SANITARIO, DOCENTE Y CULTURAL
[Orange box]	f-SISTEMAS GENERALES DE INFRAESTRUCTURAS
[Green box]	g-ESPACIOS NATURALES PROTEGIDOS
[Red box]	h-TURÍSTICO

OBJETIVOS DE CALIDAD ACÚSTICA PARA RUIDO APLICABLES A ÁREAS URBANIZADAS EXISTENTES			
Tipo de área acústica	Índices de ruido		
	Ld	Le	Ln
a Sectores del territorio con predominio de suelo de uso residencial.	65	65	55
b Sectores del territorio con predominio de suelo de uso industrial.	75	75	65
c Sectores del territorio con predominio de suelo de uso recreativo y de espectáculos.	73	73	63
d Sectores del territorio con predominio de suelo de uso terciario distinto del contemplado en c).	70	70	65
e Sectores del territorio con predominio de suelo de uso sanitario, docente y cultural que requiera una especial protección contra la contaminación acústica.	60	60	50
f Sectores del territorio afectados o sistemas generales de infraestructuras de transporte u otros equipamientos públicos que los reclamen (1).	Sin determinar	Sin determinar	Sin determinar
g Zonas del territorio con espacios naturales protegidos.	60	60	50
h Sectores del territorio con predominio de suelo de uso turístico.	70	70	65

(e) Según Anexo II del RD.1367/2007

NIVELES SONOROS (dBA)	
[Yellow line]	55-60
[Green line]	60-65
[Orange line]	65-70
[Blue line]	70-75
[Red line]	>75

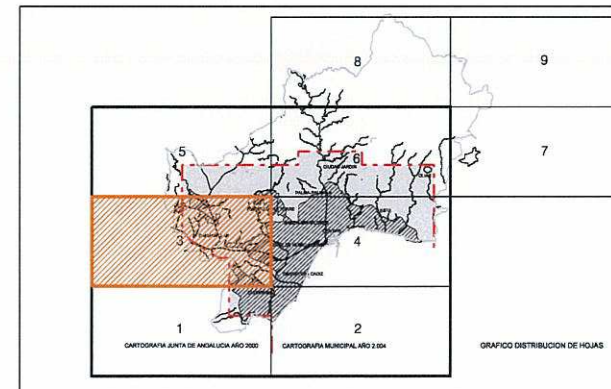

Ayuntamiento de Málaga

Documento de Aprobación Provisional

PLAN GENERAL DE ORDENACIÓN URBANÍSTICA

Planos de Información

PLANO	FECHA	1.5
Afecciones Y Protecciones	JULIO 2008	
Mapas de Conflicto. Estado Actual. I.5.4.6 Infraestructura Viaria Lnoche	ESCALA	HOJA
	1 / 20.000	3/6

REDACCIÓN

gerencia municipal de urbanismo, obras e infraestructuras



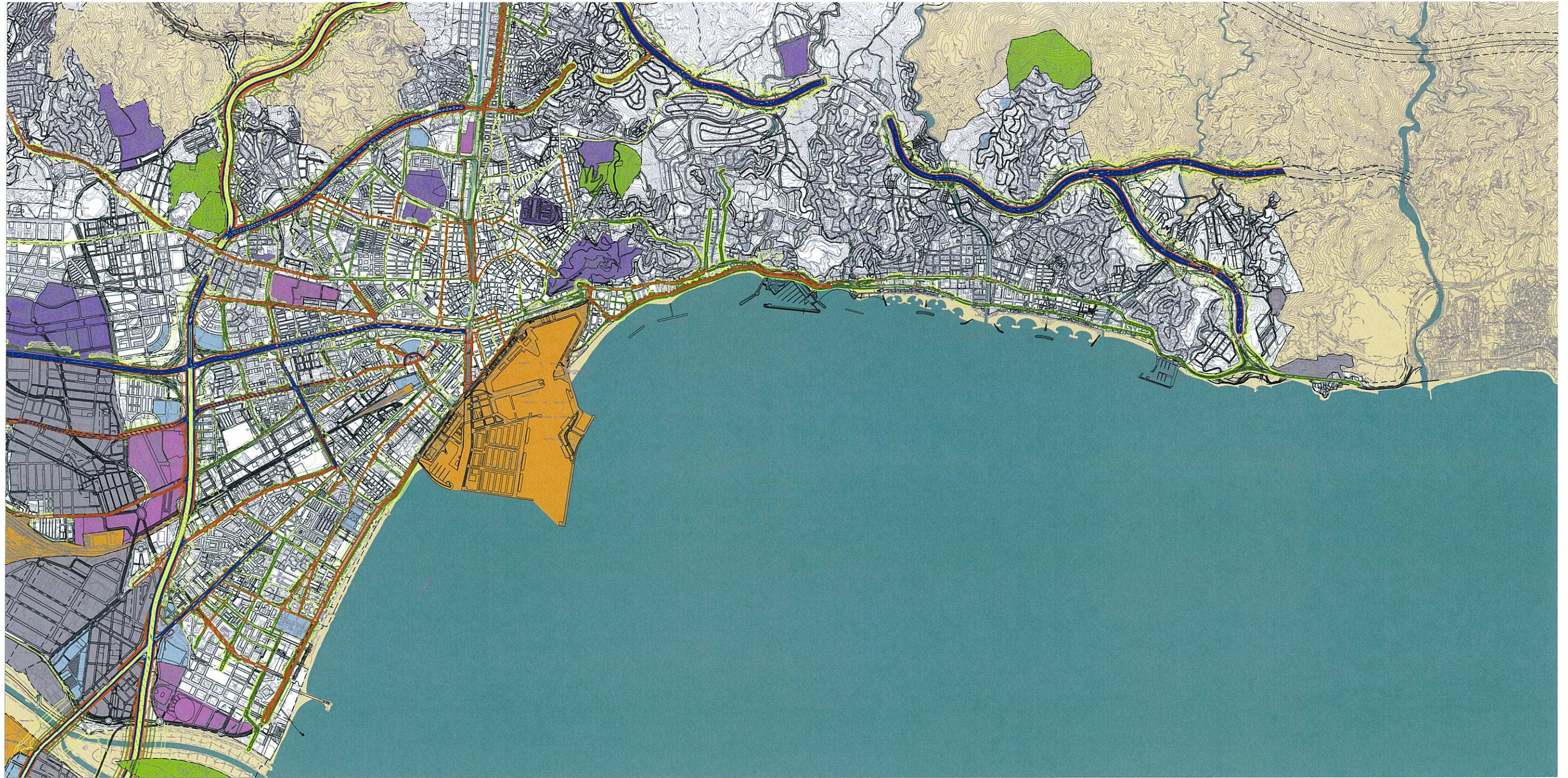

INFRAESTRUCTURA VIARIA, INDICADOR LNOCHE, ESTADO ACTUAL

ZONIFICACIÓN ACÚSTICA DEL TERRITORIO	
[Yellow box]	SNU
[White box]	a-RESIDENCIAL
[Grey box]	b-INDUSTRIAL
[Purple box]	c-RECREATIVO Y DE ESPECTÁCULOS
[Light blue box]	d-TERCIARIO
[Dark blue box]	e-SANITARIO, DOCENTE Y CULTURAL
[Orange box]	f-SISTEMAS GENERALES DE INFRAESTRUCTURAS
[Green box]	g-ESPACIOS NATURALES PROTEGIDOS
[Red box]	h-TURISTICO

OBJETIVOS DE CALIDAD ACÚSTICA PARA RUIDO APLICABLES A ÁREAS URBANIZADAS EXISTENTES			
Tipo de área acústica	Índices de ruido		
	Ld	Le	Ln
a Sectores del territorio con predominio de suelo de uso residencial.	65	65	55
b Sectores del territorio con predominio de suelo de uso industrial.	75	75	65
c Sectores del territorio con predominio de suelo de uso recreativo y de espectáculos.	73	73	63
d Sectores del territorio con predominio de suelo de uso terciario (distinto del contemplado en c).	70	70	65
e Sectores del territorio con predominio de suelo de uso sanitario, docente y cultural que requiera una especial protección contra la contaminación acústica.	60	60	50
f Sectores del territorio afectados o sistemas generales de infraestructuras de transporte, u otros equipamientos públicos que los reclamen (1).	Sin determinar	Sin determinar	Sin determinar
g Zonas del territorio con espacios naturales protegidos.	60	60	50
h Sectores del territorio con predominio de suelo de uso turístico.	70	70	65

(e) Según Anexo II del RD.1367/2007

NIVELES SONOROS (dBA)	
[Yellow line]	55-60
[Green line]	60-65
[Light blue line]	65-70
[Dark blue line]	70-75
[Red line]	>75

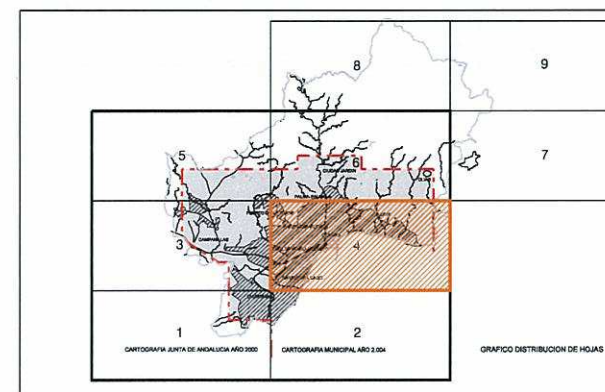

Ayuntamiento de Málaga

Documento de Aprobación Provisional

PLAN GENERAL DE ORDENACIÓN URBANÍSTICA

Planos de Información

Afecciones Y Protecciones
Mapas de Conflicto. Estado Actual.
I.5.4.6 Infraestructura Viaria Lnoche

1.5

FECHA: JULIO 2008
ESCALA: 1 / 20.000
HOJA: 4/6

REDACCIÓN

gerencia municipal de urbanismo, obras e infraestructuras



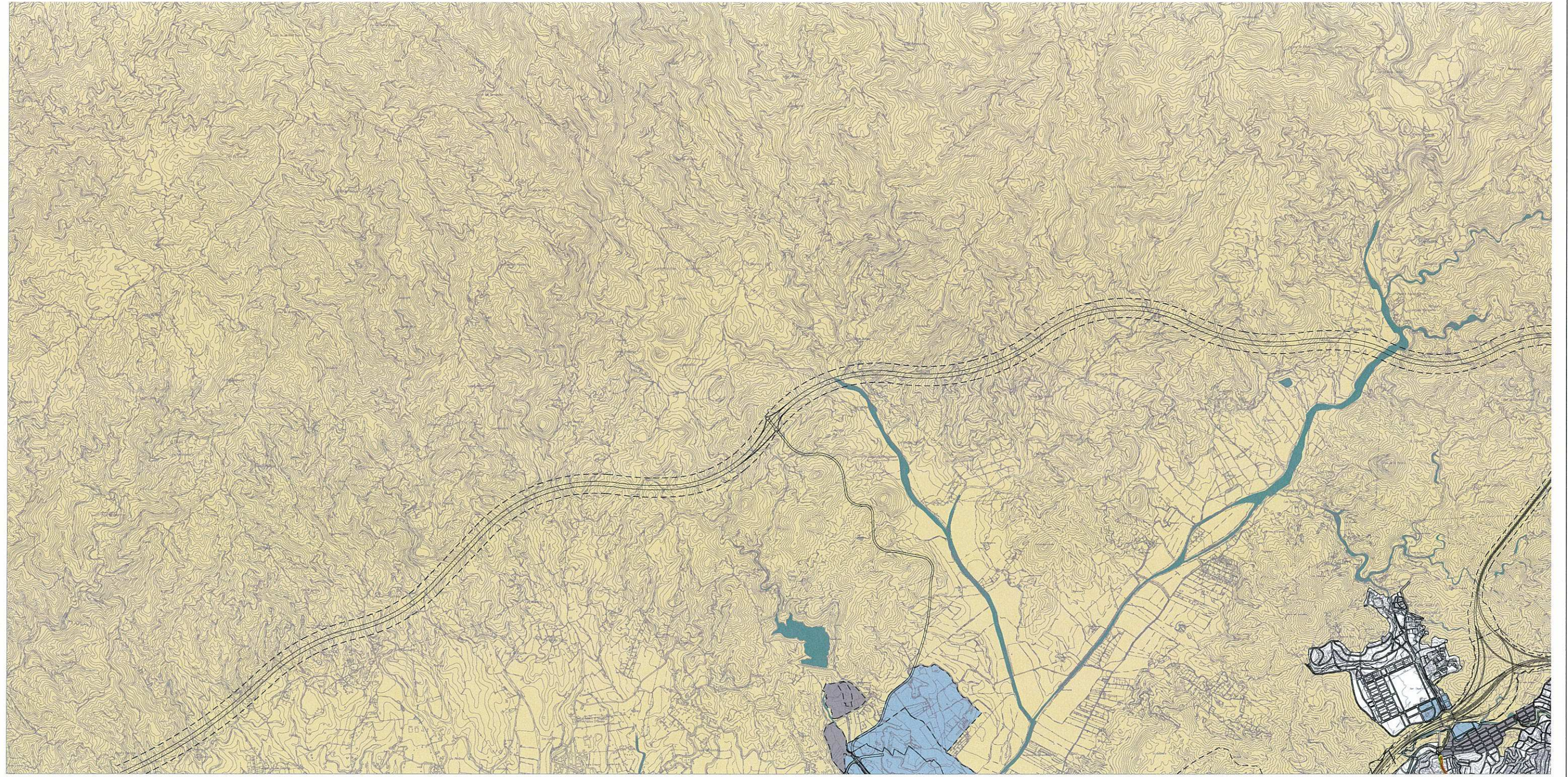

INFRAESTRUCTURA VIARIA. INDICADOR LNOche. ESTADO ACTUAL

ZONIFICACIÓN ACÚSTICA DEL TERRITORIO	
[Yellow box]	SNU
[White box]	a-RESIDENCIAL
[Grey box]	b-INDUSTRIAL
[Purple box]	c-RECREATIVO Y DE ESPECTÁCULOS
[Light blue box]	d-TERCIARIO
[Dark blue box]	e-SANITARIO, DOCENTE Y CULTURAL
[Orange box]	f-SISTEMAS GENERALES DE INFRAESTRUCTURAS
[Green box]	g-ESPACIOS NATURALES PROTEGIDOS
[Red box]	h-TURÍSTICO

OBJETIVOS DE CALIDAD ACÚSTICA PARA RUIDO APLICABLES A ÁREAS URBANIZADAS EXISTENTES			
Tipo de área acústica	Índices de ruido		
	Le	Ln	Ln
a Sectores del territorio con predominio de suelo de uso residencial.	65	65	55
b Sectores del territorio con predominio de suelo de uso industrial.	75	75	65
c Sectores del territorio con predominio de suelo de uso recreativo y de espectáculos.	73	73	63
d Sectores del territorio con predominio de suelo de uso terciario distinto del contemplado en c).	70	70	65
e Sectores del territorio con predominio de suelo de uso sanitario, docente y cultural que requiere una especial protección contra la contaminación acústica.	60	60	50
f Sectores del territorio afectadas o sistemas generales de infraestructuras de transporte, u otros equipamientos públicos que los reclamen (1).	Sin determinar	Sin determinar	Sin determinar
g Zonas del territorio con espacios naturales protegidos.	60	60	50
h Sectores del territorio con predominio de suelo de uso turístico.	70	70	65

(e) Según Anexo II del RD.1367/2007

NIVELES SONOROS (dB(A))	
[Light green line]	55-60
[Yellow line]	60-65
[Orange line]	65-70
[Red line]	70-75
[Dark red line]	>75

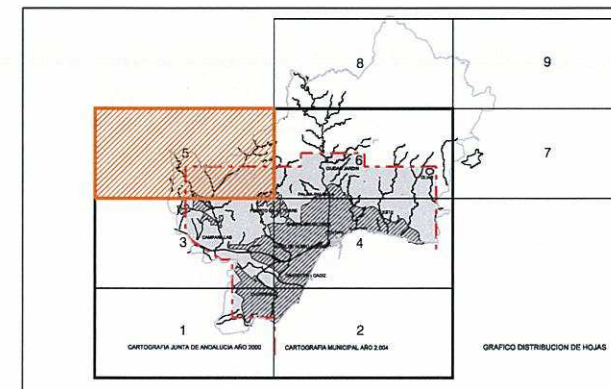

Ayuntamiento de Málaga

Documento de Aprobación Provisional

PLAN GENERAL DE ORDENACIÓN URBANÍSTICA

Planos de Información

PLANO	FECHA	1,5
Afecciones Y Protecciones	JULIO 2008	
Mapas de Conflicto. Estado Actual. I.5.4.6 Infraestructura Viaria Lnoche	ESCALA	HOJA
	1 / 20.000	5/6

REDACCIÓN

gerencia municipal de urbanismo, obras e infraestructuras





INFRAESTRUCTURA VIARIA. INDICADOR LNOCHE. ESTADO ACTUAL

ZONIFICACIÓN ACÚSTICA DEL TERRITORIO	
	SNU
	a-RESIDENCIAL
	b-INDUSTRIAL
	c-RECREATIVO Y DE ESPECTÁCULOS
	d-TERCIARIO
	e-SANITARIO, DOCENTE Y CULTURAL
	f-SISTEMAS GENERALES DE INFRAESTRUCTURAS
	g-ESPACIOS NATURALES PROTEGIDOS
	h-TURISTICO

OBJETIVOS DE CALIDAD ACÚSTICA PARA RUIDO APLICABLES A ÁREAS URBANIZADAS EXISTENTES				
Tipo de área acústica	Índices de ruido			
	Ld	Le	Ln	
a Sectores del territorio con predominio de suelo de uso residencial.	65	65	55	
b Sectores del territorio con predominio de suelo de uso industrial.	75	75	65	
c Sectores del territorio con predominio de suelo de uso recreativo y de espectáculos.	73	73	63	
d Sectores del territorio con predominio de suelo de uso terciario (distinto del contemplado en c).	70	70	65	
e Sectores del territorio con predominio de suelo de uso sanitario, docente y cultural que requiera una especial protección contra la contaminación acústica.	60	60	50	
f Sectores del territorio afectados o sistemas generales de infraestructuras de transporte u otros equipamientos públicos que los reclamen (1).	Sin determinar	Sin determinar	Sin determinar	
g Zonas del territorio con espacios naturales protegidos.	60	60	50	
h Sectores del territorio con predominio de suelo de uso turístico.	70	70	65	

(e) Según Anexo II del RD.1367/2007

NIVELES SONOROS (dBA)	
	55-60
	60-65
	65-70
	70-75
	>75

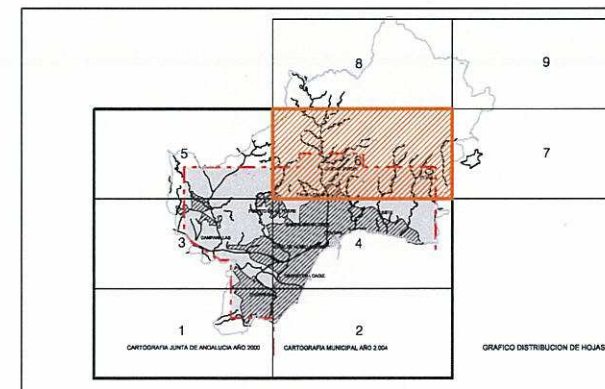

Ayuntamiento de Málaga

Documento de Aprobación Provisional

PLAN GENERAL DE ORDENACIÓN URBANÍSTICA

Planos de Información

PLANO	FECHA	1.5
Afecciones Y Protecciones	JULIO 2008	
Mapas de Conflicto. Estado Actual. I.5.4.6 Infraestructura Viaria Lnoche	ESCALA	HOJA
	1 / 20.000	6/6

REDACCIÓN

gerencia municipal de urbanismo, obras e infraestructuras

